COROGRAFIA SCALA 1:25.000

LINEA DI PROGETTO FILOVIA

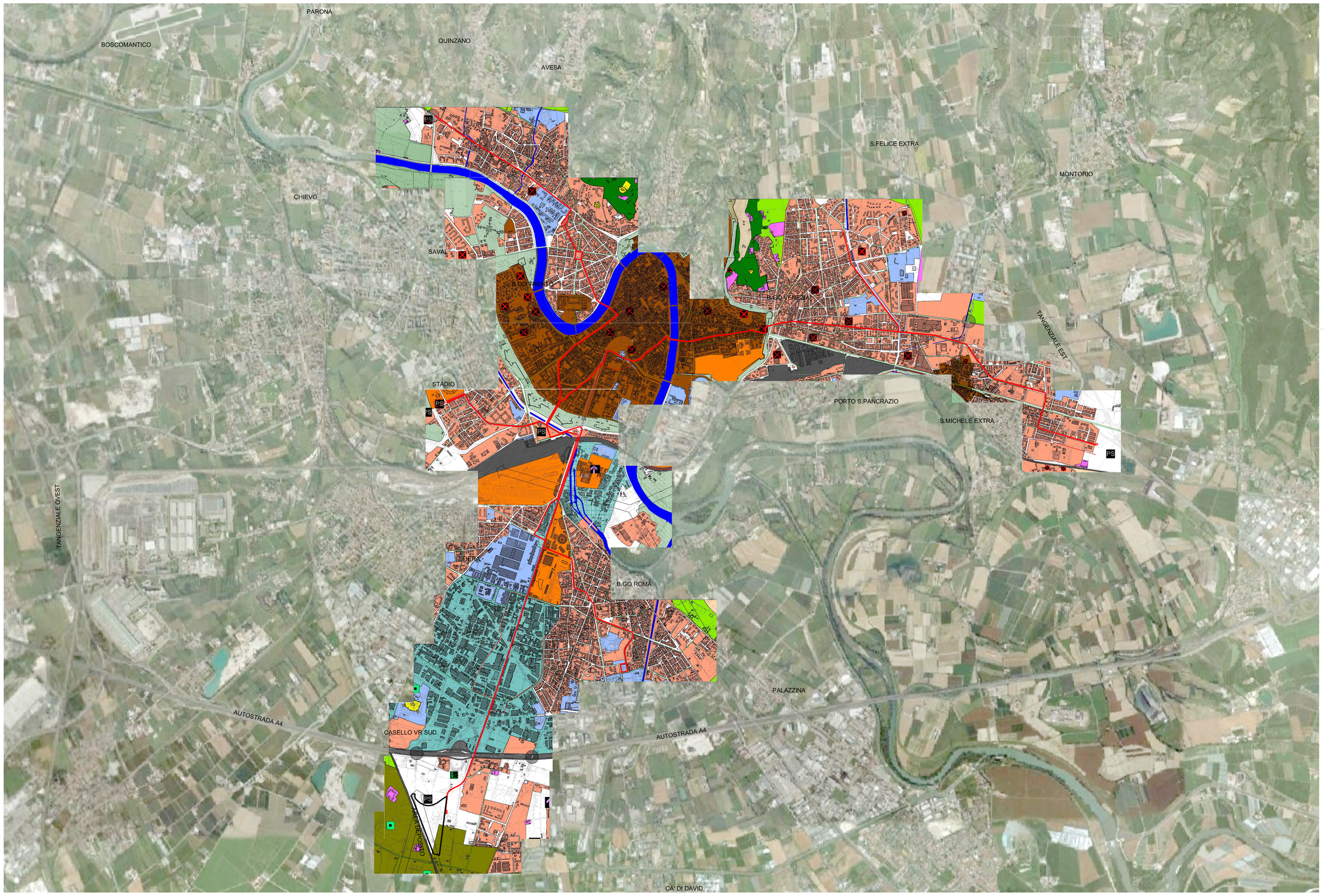

LEGENDA PAT CARTA DELLE TRASFORMABILITA'

LIMITI AMMINISTRATIVI

- Confine Comunale Aggiornato 2010

PAT Tavola Nr 4 - Carta delle Trasformabilità

- Art. 56 - CONTESTI TERRITORIALI DESTINATI ALLA REALIZZAZIONE DI PROGRAMMMI COMPLESSI-PAQE
- Art. 52 - LIMITI FISICI ALLA NUOVA EDIFICAZIONE
- Art. 12 - Zona S.I.C. di Tutela Naturalistica
- Art. 14 - VILLE VENETE
- Art. 66 - VIABILITA' DI PROGETTO DI SCALA URBANA E TERRITORIALE (2)
- Art. 67 - TRAMVIA - Comunale e Provinciale
- Art. 70 - SVINCOLI DA POTENZIARE O DI PROGETTO
- Art. 69 - Piste Ciclabili
- Art. 32 - CORSI D'ACQUA
- Art. 71 - PARCHEGGI SCAMBIATORI
- NUOVO CASELLO AUTOSTRADALE
- Art. 68 - LINEA FORTE DI TRASPORTO PUBBLICO
- ELEMENTI DI DEGRADO DELLA ZONA AGRICOLA DA RIQUALIFICARE
- Art. 45 - DETRATTORI PESAGGISTICI
- Art. 36 - CORTI RURALI
- Art. 35 - CINTURA DEI FORTI
- Art. 53 - AREE IDONEE PER INTERVENTI DIRETTI
- Art. 58 - SERVIZI DI INTERESSE COMUNE DI MAGGIORE RILEVANZA
- Art. 57 - AMBITI CUI ATTRIBUIRE SPECIFICHE DESTINAZIONI D'USO
- Art. 59E c3 - ZONE DI TUTELA DEI MONUMENTI NATURALI E DELLE EMERGENZE MORFOLOGICHE DEL PAESAGGIO
- Art. 61 - ZONA AGRICOLA DI AMMORTIZZAZIONE E TRANSIZIONE
- Art. 31 - ARENE E DOLINE
- Art. 64 - FERROVIA
- Art. 55 - CONTESTI TERRITORIALI DESTINATI ALLA REALIZZAZIONE DI PROGRAMMMI COMPLESSI
- Art. 56 - CONTESTI TERRITORIALI DESTINATI ALLA REALIZZAZIONE DI PROGRAMMMI COMPLESSI-PAQE
- Art. 36 - CANALI STORICI
- Art. 65 - AUTOSTRADA E COMPLANARE

COMUNE DI VERONA
AZIENDA MOBILITA' TRASPORTI S.P.A.

SISTEMA DI TRASPORTO PUBBLICO DI TIPO FILOVIARIO

GARA D'APPALTO PER LA PROGETTAZIONE ESECUTIVA, L'ESECUZIONE DEI LAVORI E LA FORNITURA DEI VEICOLI

OFFERTA TECNICA
B2 - PROGETTO DEFINITIVO

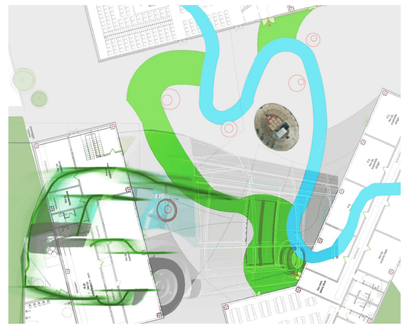

PROGETTO :

INQUADRAMENTO GENERALE
STUDI ED INDAGINI
Inserimento urbanistico
PAT: quadro d'insieme

SCALA	1:25.000
RIF. N°	PD-00205-C002-A.dwg
ALLEGATO N°	PD 00205 C002A

CONCORRENTE
ATI:

SOVECO COSTRUZIONI SPA
CONSORZIO COOPERATIVE COSTRUZIONI CCC Società cooperativa (MANDATARIA CAPGRUPPO)
MAZZI Impresa Generale Costruzioni S.p.A.
APTS Advanced Public Transport Systems bv
ALPIQ Alpiq InTec Verona S.p.A.
Balfour Beatty Rail

PROGETTAZIONE
COSTituENDO R.T.P.:

PROGETTA (MANDATARIA CAPGRUPPO)
DIRETTORE TECNICO
Dott. Ing. Massimo Raccosta

GIRPA
DIRETTORE TECNICO
Dott. Arch. Valentina Butterini

REV.	DATA	DESCRIZIONE	ELABORAZIONE	REDATTO	VISTO	APPROVATO
A	Dic. 2010	Emissione	Girpa	Albrizzi	Motta	Butterini

Il presente documento non potrà essere copiato, riprodotto o altrimenti pubblicato, in tutto o in parte, senza il consenso scritto. Ogni utilizzo non autorizzato sarà perseguito a norma di legge.
This document may not be copied, reproduced or published, either in part or entirely, without the written permission. Unauthorized use will be prosecuted by law.